AI notes: 01-16 | RD3 26S Intern Weekly Meeting on Jan 16, 2026

> Title: 01-16 | RD3 26S Intern Weekly Meeting
>
> Time: Jan 16 (Fri) 10:29 - 11:42 (GMT+08)
>
> Participants: Jiacheng CAI, Chengwei Huang, Haoxuan Jia, Yinbao LI, Liu Yichu, Jialin MA, Bowen QING, Shirui Du, Xiaojun WU, Alan XUE, Yuheng Yao, Yunuo Lin, Qun Zhang

> AI-generated notes might be inaccurate. Please use with caution.

AI notes benefits introduction [Export is restricted for this type of content.]

Summary

Bowen QING 10S10395 2026-04-19 10:23 UTC

RD3 26S 实习生周会项目进展与规划

重点项目

发票处理系统优化 正常推进

已完成发票字段提取逻辑优化，待对接财务需求

- 熟悉SAP系统术语和发票处理工作流
- 调试并修复逻辑错误：**公司名称后缀清洗、行项目编码**
- 修改税码判断逻辑和总账科目描述
- 添加供应商编号不存在时的分支提醒
- 待办：固定发票和AB类发票工作流调试

飞书工作简报机器人 正常推进

已跑通基础流程，待构建测试数据集

- 整合飞书群聊、云文档、邮箱多数据源
- 权限配置：**机器人视角获取数据**
- 评估指标：召回率和准确率
- 下一步：构建私聊、群聊、会议纪要测试数据集
- 长期规划：引入Agent自主规划和强化学习

M3 Agent技术调研 调研中

基于视频流的实时记忆与回溯Agent技术

- 实时视频流处理与**长期记忆落盘**
- 人脸识别与语音匹配技术
- 关键信息提取与文本召回
- 技术挑战：计算资源消耗与实时性
- 应用场景：智能座舱、旅行记忆、智能家居

项目跟进

项目名称	主要内容	当前进展	状态
AI剪辑算法支持	视频节选、降码、文案生成与标注	200GB视频处理，GPT API自动化打标	已完成
机械臂插线比赛	机房电缆插接自动化解决方案	部署Behavior-1K数据集训练，文献调研	进行中
GB10服务器部署	Blackwell架构VLM推理支持	Docker镜像配置与源码修改	技术攻关
PM项目管理系统	内部项目协作工具重构	代码重构、SQLite数据库集成	重构中
DSA每日AI新闻	AI新闻自动化采集与审核	需求分析，技术方案设计	规划中

下一步重点：各项目负责人需明确长期投入方向，惠州团队将整理专项需求（Heal/Seal、数据闭环、推理引擎），实习生根据能力匹配参与前瞻性调研或能力建设项目

飞书智能会议纪要 AI 生成

本次周会中，南安理工大学、新国立大学、南洋理工大学等学员及相关人员参与，围绕财务发票处理、AI 项目进展、比赛项目、飞书简报开发等多个项目展开讨论，明确工作任务与方向，探索技术应用，加强合作，内容如下：

- **财务发票处理项目**
  - **本周工作进展**
    - 资料查找与系统熟悉：卿博文本周一查找英伟达 B300 参数和购买信息，后续熟悉实习生留下的发票处理系统工作流及 SAP 系统基本术语。
    - 工作流调试与修改：调试并检查工作流逻辑错误，如清洗公司名称后缀、修改税码判断逻辑等，添加供应商编号不存在时的分支提醒。
  - **待办事项**
    - 工作流调试更新：对固定发票、走 AB 类发票工作流进行调试与更新，与财务对接根据需求更新工作流。

        - 发票提取项目推进：诗蕊接手 PDF 发票转 Excel 工作，计划与宽沟通需求，该工作在飞书爱迪在线云端低代码工作流实现，中间结果提取为 json 后写入 Excel。
    - **技术探索**
        - 自动化与人工监管平衡：卿博文提出探索发票提取项目中自动化与人工监管的平衡，考虑用 agent 探索操作，将工作流封装成技能。
        - 固定工作流与 agent 结合：认为发票格式和 Excel 模板固定时，用固定 Paas 可减少填错可能，可探索输入输出固定、中间让 agent 自行生成道路的方式。
- **AI 项目进展**
    - **林宇若工作情况**
        - 本周任务完成：对总部 AI 剪辑算法项目提供支持，对 200 g 视频进行节选、降码，接入大语言模型生成文案和标注；收集大语言模型和生成式算法热点信息来源；完成家麟旅行记忆数据收集及视频打标工作，用 GPT API key 自动化打标。
        - 后续项目规划：更多聚焦长期可持续投入项目，如参与惠州同事的 DSA、DSV 每日 AI 新闻自动化工作。
    - **视频流 agent 项目**
        - 项目介绍：卿博文介绍 m three agent 用于智能座舱或智能驾驶，基于视频流实时总结并落盘记忆，可实时召回，可能对旅行记忆项目有启发。
        - 技术讨论：马家麟提出计算资源消耗、端云问题、模型使用等疑问，建议深入调研；卿博文认为其采样分辨率高，可能需纯云端处理。
- **比赛项目**
    - **比赛背景与要求**
        - 任务内容：比赛要求控制机械臂将柔性电缆插头插入服务器接口，需识别电缆头部和服务器接口，重复操作。
        - 时间安排：为期三个月，前两个月在仿真平台训练，第三个月提供 VLLM 模型，将训练模型做成一体化流程并上线评估。
        - 评价准则：从通信可行性、准确率、成功率、安全性和响应效率五个维度评价。

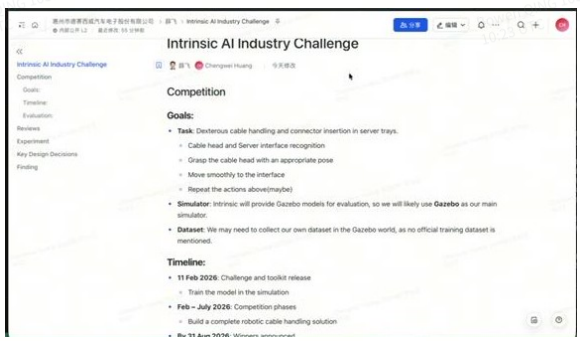

Intrinsic AI工业挑战赛任务与时间安排（来自共享）

    - **参考文章与思路**
        - 文章分析：卿博文分享四篇参考文章，涉及噪声处理、动作概率分布转换、电缆插入特征提取、插入判断等方法。

- 本周工作与计划：本周部署派 0.5 用的 behavior one key，数据集训练约十几个小时完成；后续考虑多种方法，如 VA 加 PPO、错误处理等，探索机械臂抓取姿态。

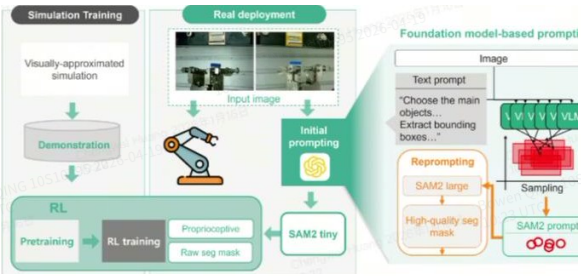

基于基础模型的迭代优化控制策略流程图（来自共享）

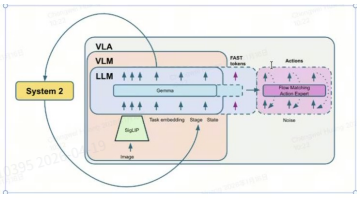

AI系统架构图（含VLA和VLM模块）（来自共享）

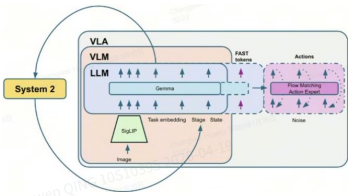

系统架构流程图（图像输入到动作生成）（来自共享）

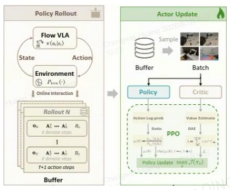

策略迭代与演员更新流程图（来自共享）

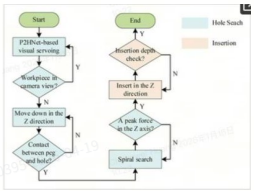

多模态 peg-in-hole 插入策略流程图（来自共享）

- **飞书简报开发项目**
  - **浩轩工作进展**
    - 项目内容：本周集中在飞书工作简报、机器人开发，接手 PM 内部提效项目，在 GB10 服务器部署 gptoss。
    - 技术难点：GB10 是新架构，主流推理方式支持度不佳，需从英伟达官方获取 Docker 镜像，修改配置文件和底层源代码。
    - 工作流开发：agent 工作流开发已跑通获取数据生成工作简报流程，但权限对接困难，采用机器人权限和指定云空间分享操作。
  - **后续计划**
    - 测试数据集构建：构建私聊、群聊和云文档对话数据集，生成测试会议摘要，评估召回率和准确率。
    - 模型优化：根据评测结果更新任务规划，考虑引入强化学习、树搜索等方法，在大模型前加小模型过滤信息。
  - **权限问题讨论**
    - 获取权限方式：飞书平台获取用户身份聊天记录和文档目录权限要求高，需将机器人加入文件夹或分享云文档目录，公网域名在获取目录和 trigger 回调时重要。
    - 项目背景与需求：项目源于惠州飞书邮箱助手需求拓展，想整合邮件、飞书群聊和会议纪要作为数据源，本地 agent 取代飞书阅读总结。

飞书开放平台权限设置界面（群聊消息权限）（来自共享）

- **个人助手项目（钰珩）**
  - **技术探究与尝试**
    - API 调用研究：钰珩对飞书 API 调用进行探究，发现其提供原生 HTTP 请求接口、封装好的 SDK 及 CPP，SDK 的 TOKEN 管理更好。

通过Lark SDK获取飞书云文档脚本流程（来自共享）

    - 工作流尝试与调整：先尝试云端部署做飞书内容抓取工作流，因获取 user TOKEN 权限需公网域名及安全风险，准备用本地 Docker 部署 Web 应用重新尝试。
  - **项目复用与计划**
    - 项目复用：复用现有未维英项目的邮箱助手认证流程，尝试加入飞书认证。
    - 后续计划：设计 Web 应用，研究飞书认证实现方式，进行产品功能设计与优化。

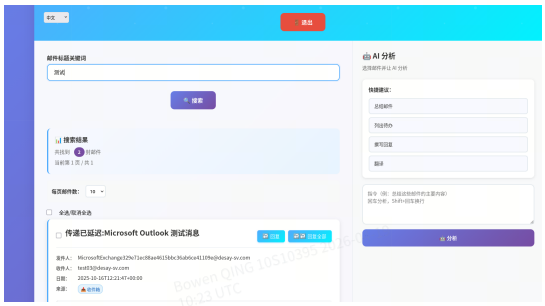

邮件分析操作界面（个人办公助手）（来自共享）

- **项目合作与安排**
  - **项目交接与跟进**
    - 项目交接：无敌翻译器项目交给下周一新来的实习生。
    - 长期跟进项目：确定各成员长期跟进项目，如世伟跟进财务发票项目，雨诺跟进 M3 agent 项目等。
  - **与惠州合作**
    - 合作意向：与惠州方面加强合作，希望参与长期可持续项目。
    - 需求对接：待怡初整理需求后，实习生根据自身能力择优参与。

成员	负责项目	任务类型	项目来源
世伟	财务发票处理	工作流调试/优化	内部需求
雨诺	M3 agent视频流项目	技术调研/集成	惠州协作
浩轩	PM项目部署	系统重构/数据库设计	Tiffany需求
钰珩	飞书个人助手	API对接/认证流程	惠州拓展
新实习生	无敌翻译器	项目交接/维护	内部交接

团队成员均已明确长期跟进项目，后续将根据惠州需求进一步调整分工

飞书智能纪要 AI 生成

长期项目跟进分配表

Bowen QING 10S10395 2026-04-19 10:23 UTC

AI notes feedback collection [Export is restricted for this type of content.]

Action items

- [ ] 产品研究分享：深入研究 paper 以及产品 lokiloki，了解其可取之处并应用到智能座舱中，下一周进行进一步分享 Jialin MA Bowen QING
- [ ] 视频分享：将 AI week 展台上看到的机房光纤交换机光纤接口连接问题的视频分享给马家麟，该视频展示了转盘式接盘解决光纤接口连接问题的方案 Bowen QING
- [ ] 视频资料发送：将机房环境及电缆接口的视频发送给卿博文，因卿博文对机房环境不熟悉，需通过视频了解相关情况（来自卿博文）
- [ ] 简历资料发送：将实习生简历单独发送给马家麟，以便其帮忙查看是否有合适的项目，后续由卿博文安排（来自马家麟） Bowen QING
- [ ] 项目安排沟通：询问怡初惠州可长期投入的项目，整理成一系列需求，沟通实习生能力匹配及具体投入方向，供实习生根据自身擅长择优选择 Jialin MA Bowen QING

AI notes feedback collection [Export is restricted for this type of content.]

Chapters

00:34 **新加坡RD组人员介绍及本周工作进展汇报**

> 本章节是会议开场部分，卿博文询问怡初是否参会，得知其不来后介绍参会人员，包括新加坡RD 3组人员、实习生和老板小军等，大家做了自我介绍。随后讨论本周工作进展，卿博文介绍自己工作，提及待办事项，还谈到PDF发票转Excel工作交接，介绍平台实现的大语言工作流，因修改未完成，若问题多打算先跳过。

07:12 **发票提取项目自动化方案及工作流编排思路**

> 本章节主要围绕发票提取项目展开讨论。卿博文提出可跟踪自动化新趋势，探讨自动化与人工监管的度的把握。认为发票格式和 Excel 模板固定时用固定 Paas 可减少填错可能，还建议将相关逻辑封装成 skill 或服务，实现工作流编排自动化，如用大语言生成 DSL 文件导入为工作流，鼓励思路开阔多探索。

11:16 **本周AI项目工作汇报及新课题跟进计划**

> 本章节主要是卿博文汇报本周工作，包括支持总部AI剪辑算法项目、完成旅行记忆数据收集及打标等。后续计划承接惠州同事的DSA工作，还介绍了agent m three agent的demo。马家麟与卿博文就其性能、应用等问题讨论，认为可深入调研，将该课题及相关产品作为长期跟进项目，下周再分享。

23:27 **服务器电缆插入比赛介绍及训练方法探讨**

> 本章节由卿博文介绍比赛相关情况。比赛需控制机械臂将柔性电缆插头插到服务器接口，任务分四步。比赛为期三个月，评价准则有五个维度。他还分享了四篇文章思路，本周部署了数据集训练。后续打算多试几种方法，认为机械爪固定朝向更好抓取，比赛差异化在于视觉和归控算法。

33:35 **本周工作进展、难点及未来项目探索方向**

> 本章节主要介绍了卿博文本周工作，包括飞书工作简报、机器人开发、接手 PM 内部项目等。在 GB10 服务器部署 gptoss 有难点，需修改配置和代码。agent 工作流已跑通但权限对接复杂，后续将构建测试数据集评测并迭代。还提及惠州飞书邮箱助手项目及 PM 项目重构计划，包括模块化和数据持久化。

47:46 **本周飞书助手项目进展、问题及后续计划**

> 本章节卿博文介绍本周工作，其与浩轩在飞书助手项目有交叉，他做具体实现。探究飞书 API 调用，尝试云端飞书内容抓取工作流遇内网部署问题，准备用本地 Docker 重新尝试。复用未维英项目认证流程，优先加飞书认证。后续要设计 Web 应用、研究飞书认证等，浩轩时间少，助手项目岳恒多负责，经验可互相讨论。

53:09 **实习生项目安排及惠州项目合作讨论**

> 本章节主要围绕实习生工作安排及项目合作展开讨论。实习生汇报工作已完成，每人至少有一个长期跟进项目，下周一还有新实习生报道。提到与贵州平台合作，询问惠州有无可协助的长期项目。明年工作或偏向专项，待怡初整理需求，实习生可依自身能力选择，会后再讨论怡初意见，第一次例会结束。

👍 AI notes feedback collection [Export is restricted for this type of content.]

Notable quotes

✳️ Workflow Recipes [Export is restricted for this type of content.]

Links

- Minutes: 01-16 | RD3 26S Intern Weekly Meeting
- Meeting transcript
  - 01-16 | RD3 26S Intern Weekly Meeting 2026-01-16

Related meeting notes

📌 AI notes: RD3 26S Intern Weekly Meeting on Feb 27, 2026

AI notes: RD3 26S Intern Weekly Meeting on Feb 13, 2026

智能纪要：RD3 26S Intern Weekly Meeting 2026年2月6日

智能纪要：01-30 | RD3 26S Intern Weekly Meeting 2026年1月30日

AI notes: RD3 26S Intern Weekly Meeting on Jan 23, 2026

Bowen QING 10S10395 2026-04-19 10:23 UTC